



# WONINGBROCHURE



**Nijenrode 32**  
**9301 XW RODEN**



Hoendiep 212 9745 ED Hoogkerk  
Telefoon (050) 559 02 30  
E-mail: [info@makelaardijchokker.nl](mailto:info@makelaardijchokker.nl)



**Nijenrode 32, 9301 XW Roden**

**Vraagprijs € 325.000,- k.k.**

Makelaardij Schokker  
Hoendiep 212  
9745 ED, GRONINGEN  
Tel: 050-5590230  
E-mail: [info@makelaardijshokker.nl](mailto:info@makelaardijshokker.nl)  
[www.makelaardijshokker.nl](http://www.makelaardijshokker.nl)



## Omschrijving

Vanaf 2016 bijna compleet verbouwde royale HOEKWONING bouwjaar 1979 met 5 slaapkamers, een vrijstaande garage/schuurruimte 16 m<sup>2</sup>, overkapping en een zonnig gelegen tuin.  
Perceeloppervlakte: 357 m<sup>2</sup>. Woonoppervlakte: 150 m<sup>2</sup>.

### INDELING:

Hal/entree met een ruim toilet, een trapkast en de trapopgang; woonkamer 35 m<sup>2</sup> met een schuifpui naar de tuin en een deels open keuken 12 m<sup>2</sup> voorzien van inbouwapparatuur; via de keuken te bereiken bijkeuken 14 m<sup>2</sup> met de plaats van de wasmachine en een deur naar de tuin; slaapkamer 15 m<sup>2</sup> voorzien van een slaapzolder/vide.

### 1ste VERDIEPING:

Overloop voorzien van zowel een inloopruimte ca. 5 m<sup>2</sup> met bergruimte 4 m<sup>2</sup> (eventueel eenvoudig als hobbykamer om te bouwen) en een vaste kast; 3 slaapkamers, resp.: 14 m<sup>2</sup> voorzien van een kastenwand, 10 en 8 m<sup>2</sup> (slaapkamers zijn deels voorzien van nieuwe dakramen); Badkamer 6 m<sup>2</sup> met ligbad, douchecabine, toilet en een wastafel.

### 2de VERDIEPING:

Middels een vlizotrap te bereiken zolderruimte 9 m<sup>2</sup> (hoogte ca. 1.20 meter) o.a. met de plaats van de CV-ketel.

### INFO:

Vanaf 2016 is deze ruime gezinswoning met een slaap/werkkamer op de begane grond bijna geheel gemoderniseerd. De navolgende werkzaamheden zijn onder andere verricht;

- De woning is deels voorzien van kunststof kozijnen en dubbelglas
- Extra slaap/werkkamer met slaapzolder/vide op begane grond gerealiseerd
- Open keuken gerealiseerd en voorzien van een nieuwe inbouwkeuken
- De gehele woning is opnieuw gestoffeerd
- Inpandige bijkeuken op de begane grond gebouwd

DAARNAAST BESCHIKT DE WONING OVER 150 m<sup>2</sup> WOONOPPERVLAKTE, EEN INHOUD VAN 548 m<sup>3</sup> EN EEN ROYALE PERCELOPPERVLAKTE VAN 357 M<sup>2</sup>.

## Kenmerken

|                                 |  |
|---------------------------------|--|
| Vraagprijs                      | : € 325.000,00                                       |
| Soort                           | : Woonhuis   |
| Type woning                     | : Hoekwoning   |
| Aantal kamers                   | : 5 kamers waarvan 4 slaapkamer(s)                   |
| Inhoud woning                   | : 548 m <sup>3</sup>                                 |
| Perceel oppervlakte             | : 330 m <sup>2</sup>                                 |
| Gebruiksoppervlakte woonfunctie | : 150 m <sup>2</sup>                                 |
| Soort woning                    | : Eengezinswoning                                    |
| Bouwjaar                        | : 1979   |
| Ligging                         | : Aan rustige weg, in centrum, in woonwijk           |
| Tuin                            | : Achtertuin   |
| Hoofdtuin                       | : Achtertuin 100 m <sup>2</sup>                      |
| Garage                          | : Vrijstaand hout 17 m <sup>2</sup> (600 bij 280 cm) |
| Energielabel                    | : D  |
| Verwarming                      | : C.V.-Ketel   |
| C.V.-ketel                      | : 2016 (Gas gestookt combiketel eigendom)            |

## Locatie

Nijenrode 32  
9301 XW RODEN



Makelaardij Schokker  
Hoendiep 212  
9745 ED, GRONINGEN  
Tel: 050-5590230  
E-mail: [info@makelaardijshokker.nl](mailto:info@makelaardijshokker.nl)  
[www.makelaardijshokker.nl](http://www.makelaardijshokker.nl)

## Foto's



## Foto's



## Foto's



## Foto's





## Foto's



## begane grond



Aan de plattegronden kunnen geen rechten worden ontleend  
© Zibber www.zibber.nl

## eerste verdieping



Aan de plattegronden kunnen geen rechten worden ontleend  
© Zibber www.zibber.nl

## garage

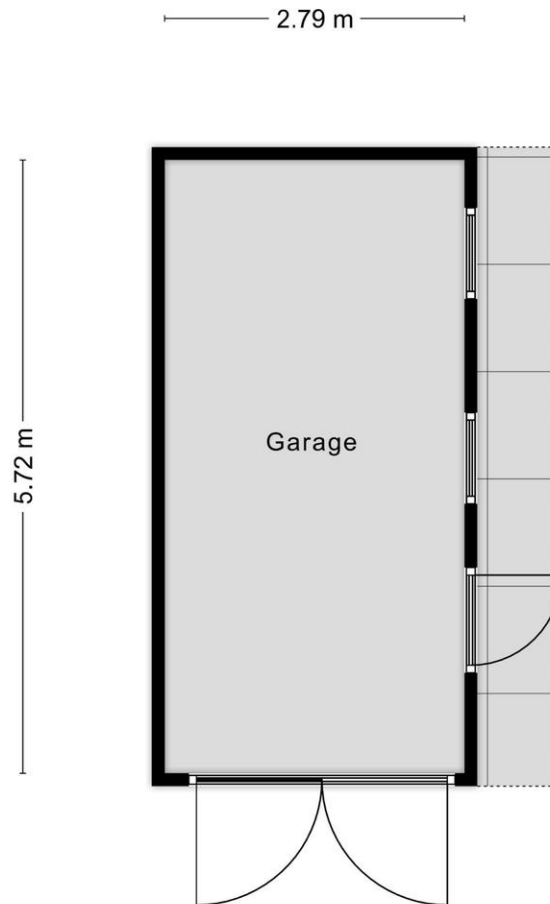

Aan de plattegronden kunnen geen rechten worden ontleend  
© Zibber [www.zibber.nl](http://www.zibber.nl)

## tweede verdieping

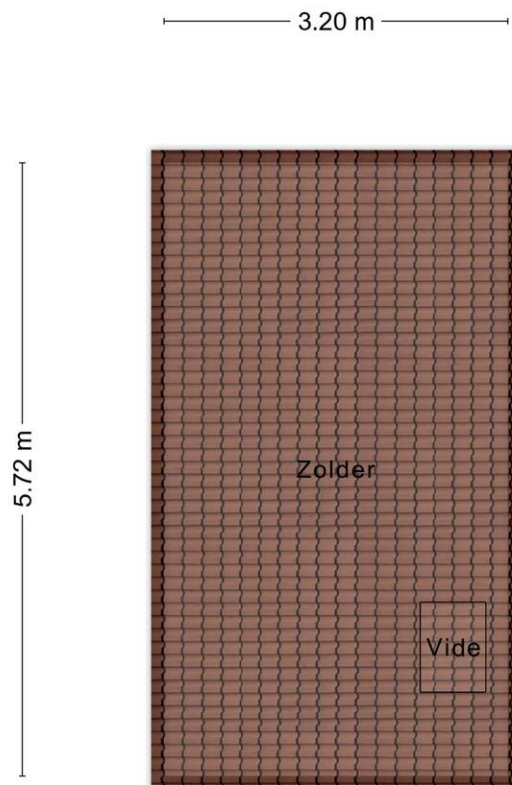

Aan de plattegronden kunnen geen rechten worden ontleend  
© Zibber www.zibber.nl

## overkapping

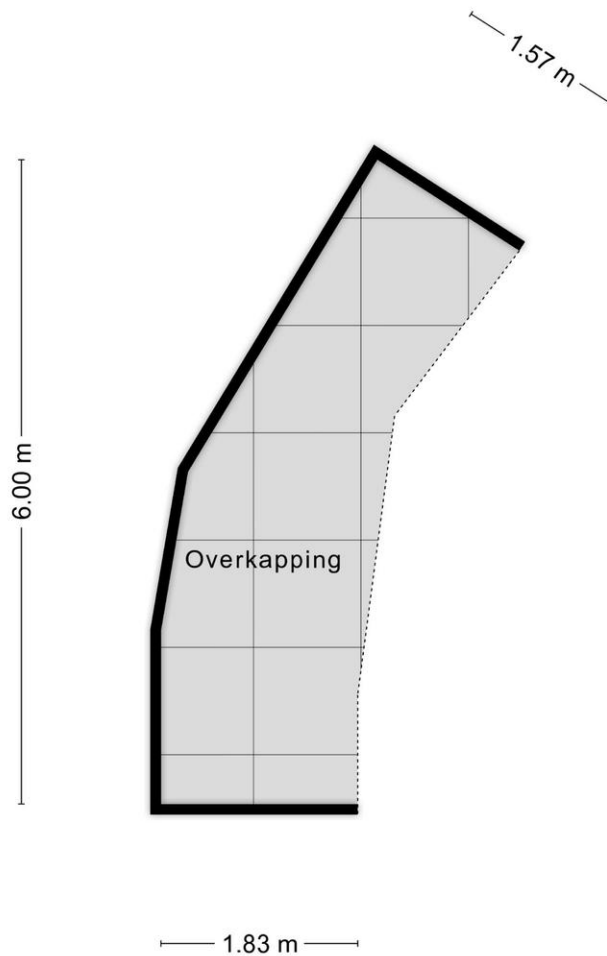

Aan de plattegronden kunnen geen rechten worden ontleend  
© Zibber www.zibber.nl

## garage zolder

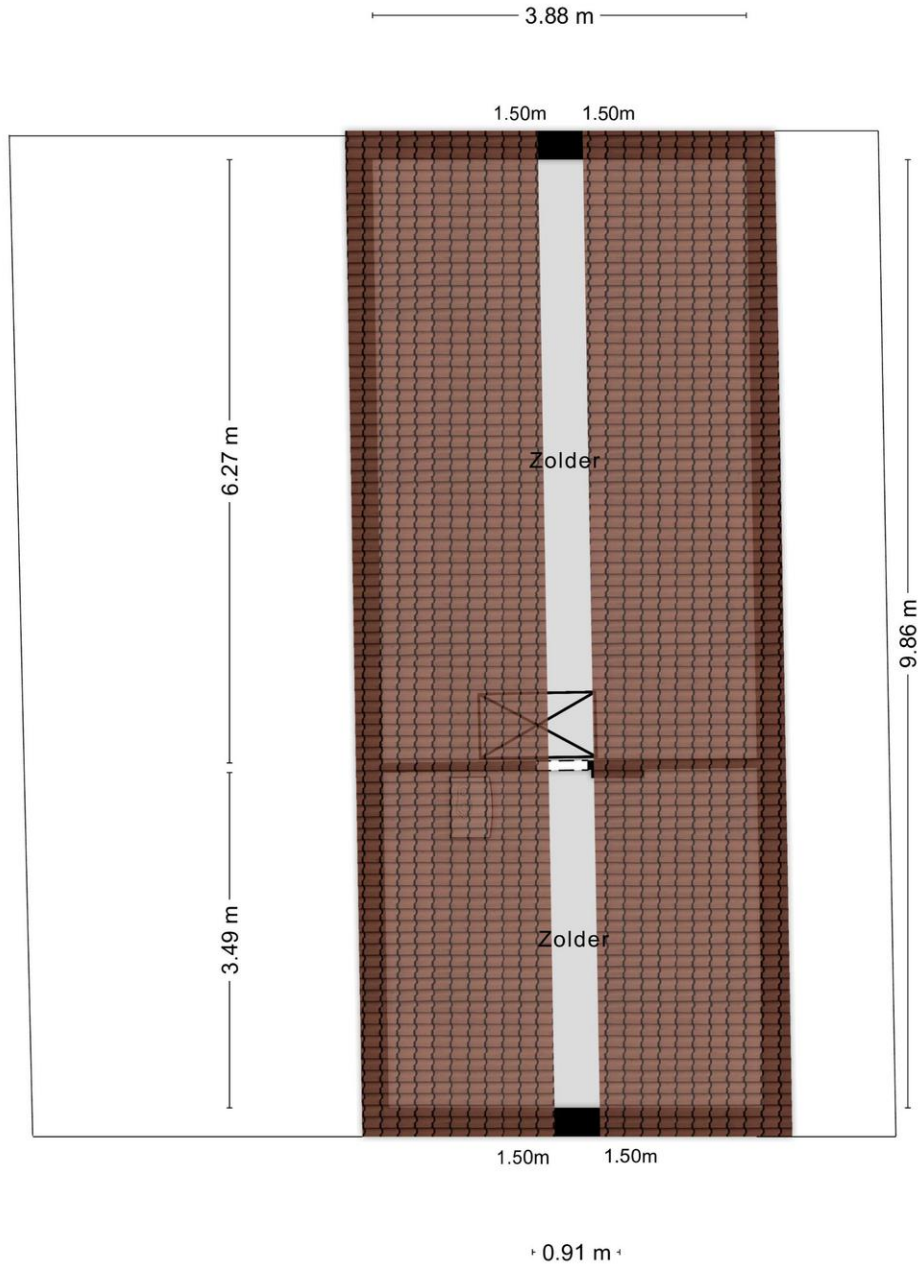

Aan de plattegronden kunnen geen rechten worden ontleend  
© Zibber www.zibber.nl

## begane grond

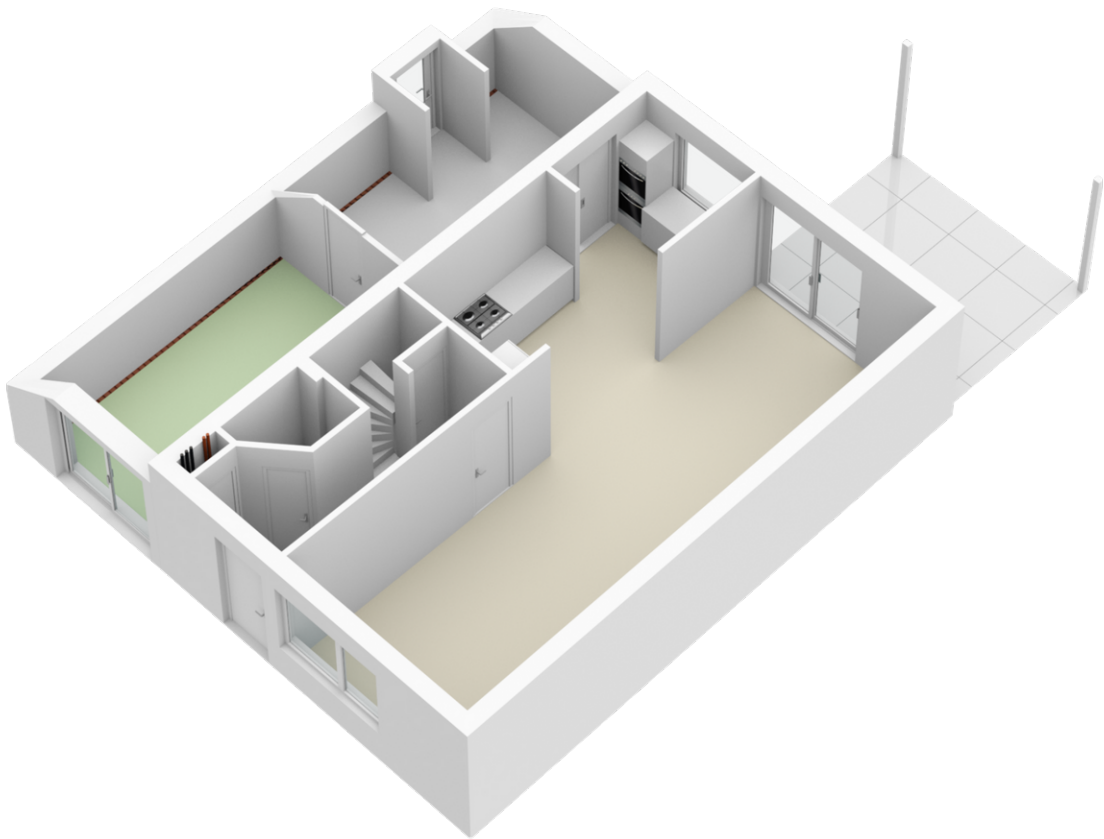



## eerste verdieping

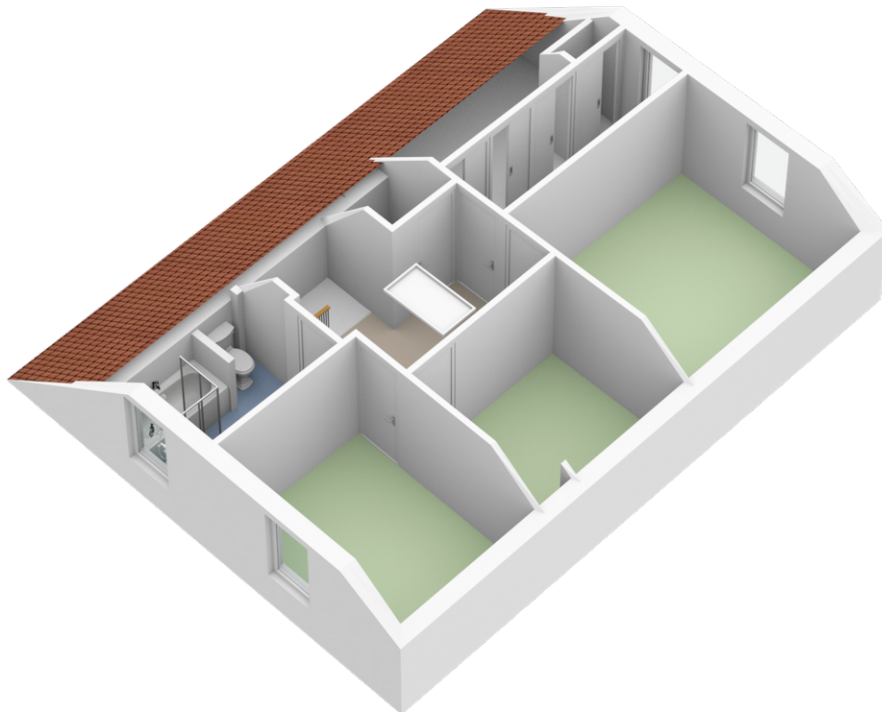

## garage

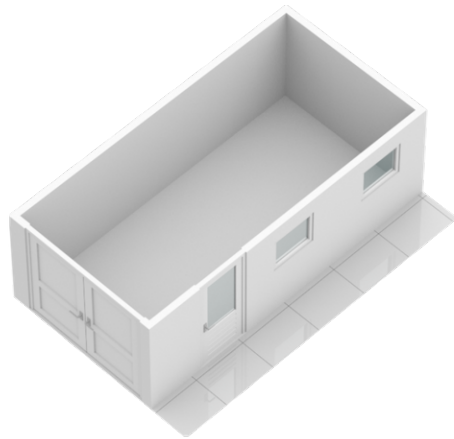

## garage zolder

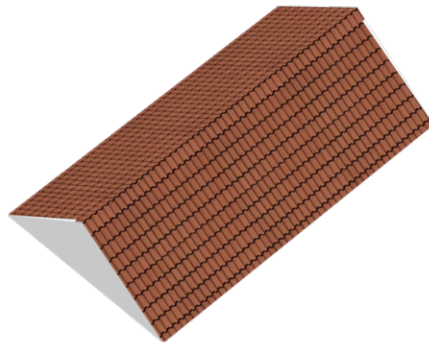

## overkapping

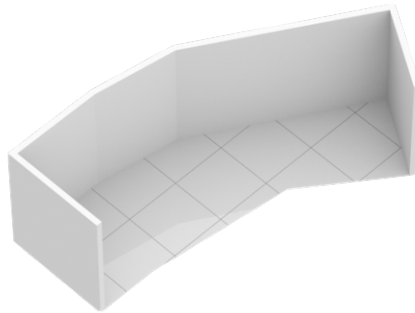

## tweede verdieping

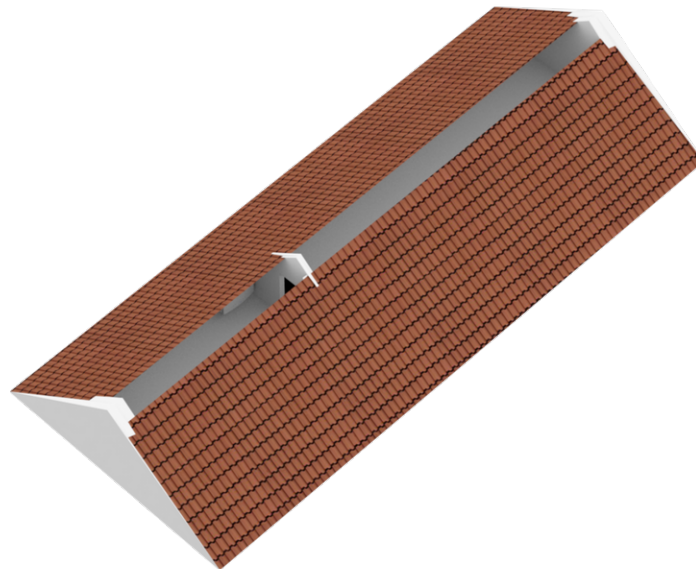

## Lijst van zaken

|   | Blijft<br>achter                    | Gaat<br>mee                         | Kan worden<br>overgenomen           | n.v.t.                              |
|---|-------------------------------------|-------------------------------------|-------------------------------------|-------------------------------------|
| <b>Woning</b>                             |                                     |                                     |                                     |                                     |
| <i>Interieur</i>                          |                                     |                                     |                                     |                                     |
| Verlichting, te weten:                    |                                     |                                     |                                     |                                     |
| - Inbouwspots/dimmers                     | <input checked="" type="checkbox"/> | <input type="checkbox"/>            | <input type="checkbox"/>            | <input type="checkbox"/>            |
| - Opbouwspots/armaturen/lampen/dimmers    | <input type="checkbox"/>            | <input type="checkbox"/>            | <input type="checkbox"/>            | <input checked="" type="checkbox"/> |
| - Losse (hang)lampen                      | <input type="checkbox"/>            | <input checked="" type="checkbox"/> | <input type="checkbox"/>            | <input type="checkbox"/>            |
| -   | <input type="checkbox"/>            | <input type="checkbox"/>            | <input type="checkbox"/>            | <input checked="" type="checkbox"/> |
| -   | <input type="checkbox"/>            | <input type="checkbox"/>            | <input type="checkbox"/>            | <input checked="" type="checkbox"/> |
| (Losse)kasten, legplanken, te weten:      |                                     |                                     |                                     |                                     |
| -   | <input type="checkbox"/>            | <input type="checkbox"/>            | <input type="checkbox"/>            | <input checked="" type="checkbox"/> |
| -   | <input type="checkbox"/>            | <input type="checkbox"/>            | <input type="checkbox"/>            | <input checked="" type="checkbox"/> |
| Raamdecoratie/zonwering binnen, te weten: |                                     |                                     |                                     |                                     |
| - Gordijnrails                            | <input type="checkbox"/>            | <input type="checkbox"/>            | <input type="checkbox"/>            | <input checked="" type="checkbox"/> |
| - Gordijnen                               | <input type="checkbox"/>            | <input type="checkbox"/>            | <input type="checkbox"/>            | <input checked="" type="checkbox"/> |
| - Overgordijnen                           | <input type="checkbox"/>            | <input type="checkbox"/>            | <input type="checkbox"/>            | <input checked="" type="checkbox"/> |
| - Vitrages                                | <input type="checkbox"/>            | <input type="checkbox"/>            | <input type="checkbox"/>            | <input checked="" type="checkbox"/> |
| - Rolgordijnen                            | <input type="checkbox"/>            | <input type="checkbox"/>            | <input checked="" type="checkbox"/> | <input type="checkbox"/>            |
| - Lamellen                                | <input type="checkbox"/>            | <input type="checkbox"/>            | <input type="checkbox"/>            | <input checked="" type="checkbox"/> |
| - Jaloezieën                              | <input type="checkbox"/>            | <input type="checkbox"/>            | <input type="checkbox"/>            | <input checked="" type="checkbox"/> |
| - (Losse) horren/rolhorren                | <input type="checkbox"/>            | <input type="checkbox"/>            | <input type="checkbox"/>            | <input checked="" type="checkbox"/> |
| -   | <input type="checkbox"/>            | <input type="checkbox"/>            | <input type="checkbox"/>            | <input checked="" type="checkbox"/> |
| -   | <input type="checkbox"/>            | <input type="checkbox"/>            | <input type="checkbox"/>            | <input checked="" type="checkbox"/> |
| Vloerdecoratie, te weten:                 |                                     |                                     |                                     |                                     |
| - Vloerbedekking                          | <input checked="" type="checkbox"/> | <input type="checkbox"/>            | <input type="checkbox"/>            | <input type="checkbox"/>            |
| - Parketvloer                             | <input type="checkbox"/>            | <input type="checkbox"/>            | <input type="checkbox"/>            | <input checked="" type="checkbox"/> |
| - Houten vloer(delen)                     | <input type="checkbox"/>            | <input type="checkbox"/>            | <input type="checkbox"/>            | <input checked="" type="checkbox"/> |
| - Laminaat                                | <input type="checkbox"/>            | <input type="checkbox"/>            | <input type="checkbox"/>            | <input checked="" type="checkbox"/> |
| - Plavuizen                               | <input type="checkbox"/>            | <input type="checkbox"/>            | <input type="checkbox"/>            | <input checked="" type="checkbox"/> |
| - PVC vloer                               | <input checked="" type="checkbox"/> | <input type="checkbox"/>            | <input type="checkbox"/>            | <input type="checkbox"/>            |
| - Vinyl vloeren boven                     | <input checked="" type="checkbox"/> | <input type="checkbox"/>            | <input type="checkbox"/>            | <input type="checkbox"/>            |
| (Voorzet) openhaard met toebehoren        | <input type="checkbox"/>            | <input type="checkbox"/>            | <input type="checkbox"/>            | <input checked="" type="checkbox"/> |
| Allesbrander                              | <input type="checkbox"/>            | <input type="checkbox"/>            | <input type="checkbox"/>            | <input checked="" type="checkbox"/> |
| Houtkachel                                | <input type="checkbox"/>            | <input type="checkbox"/>            | <input checked="" type="checkbox"/> | <input type="checkbox"/>            |
| (Gas)kachels                              | <input type="checkbox"/>            | <input type="checkbox"/>            | <input type="checkbox"/>            | <input checked="" type="checkbox"/> |

|                                | Blijft<br>achter         | Gaat<br>mee              | Kan worden<br>overgenomen | n.v.t.                              |
|--------------------------------|--------------------------|--------------------------|---------------------------|-------------------------------------|
| Designradiator(en)             | <input type="checkbox"/> | <input type="checkbox"/> | <input type="checkbox"/>  | <input checked="" type="checkbox"/> |
| Radiatorafwerking              | <input type="checkbox"/> | <input type="checkbox"/> | <input type="checkbox"/>  | <input checked="" type="checkbox"/> |
| Overig, te weten:              |                          |                          |                           |                                     |
| - Spiegelwanden                | <input type="checkbox"/> | <input type="checkbox"/> | <input type="checkbox"/>  | <input checked="" type="checkbox"/> |
| - Schilderij ophangstelsysteem | <input type="checkbox"/> | <input type="checkbox"/> | <input type="checkbox"/>  | <input checked="" type="checkbox"/> |
| -                              | <input type="checkbox"/> | <input type="checkbox"/> | <input type="checkbox"/>  | <input checked="" type="checkbox"/> |
| -                              | <input type="checkbox"/> | <input type="checkbox"/> | <input type="checkbox"/>  | <input checked="" type="checkbox"/> |

#### Keuken

|                                      |                                     |                                     |                          |                                     |
|--------------------------------------|-------------------------------------|-------------------------------------|--------------------------|-------------------------------------|
| Keukenblok (met bovenkasten)         | <input checked="" type="checkbox"/> | <input type="checkbox"/>            | <input type="checkbox"/> | <input type="checkbox"/>            |
| Keuken (inbouw)apparatuur, te weten: |                                     |                                     |                          |                                     |
| - Kookplaat                          | <input checked="" type="checkbox"/> | <input type="checkbox"/>            | <input type="checkbox"/> | <input type="checkbox"/>            |
| - (Gas)fornuis                       | <input checked="" type="checkbox"/> | <input type="checkbox"/>            | <input type="checkbox"/> | <input type="checkbox"/>            |
| - Afzuigkap                          | <input checked="" type="checkbox"/> | <input type="checkbox"/>            | <input type="checkbox"/> | <input type="checkbox"/>            |
| - Magnetron                          | <input checked="" type="checkbox"/> | <input type="checkbox"/>            | <input type="checkbox"/> | <input type="checkbox"/>            |
| - Oven                               | <input checked="" type="checkbox"/> | <input type="checkbox"/>            | <input type="checkbox"/> | <input type="checkbox"/>            |
| - Combi-oven/combimagnetron          | <input type="checkbox"/>            | <input type="checkbox"/>            | <input type="checkbox"/> | <input checked="" type="checkbox"/> |
| - Koelkast                           | <input checked="" type="checkbox"/> | <input type="checkbox"/>            | <input type="checkbox"/> | <input type="checkbox"/>            |
| - Vriezer                            | <input type="checkbox"/>            | <input checked="" type="checkbox"/> | <input type="checkbox"/> | <input type="checkbox"/>            |
| - Koel-vriescombinatie               | <input type="checkbox"/>            | <input checked="" type="checkbox"/> | <input type="checkbox"/> | <input type="checkbox"/>            |
| - Vaatwasser                         | <input checked="" type="checkbox"/> | <input type="checkbox"/>            | <input type="checkbox"/> | <input type="checkbox"/>            |
| - Quooker                            | <input type="checkbox"/>            | <input type="checkbox"/>            | <input type="checkbox"/> | <input checked="" type="checkbox"/> |
| - Koffiezetapparaat                  | <input type="checkbox"/>            | <input type="checkbox"/>            | <input type="checkbox"/> | <input checked="" type="checkbox"/> |
| Keukenaccessoires, te weten:         |                                     |                                     |                          |                                     |
| -                                    | <input type="checkbox"/>            | <input type="checkbox"/>            | <input type="checkbox"/> | <input checked="" type="checkbox"/> |

#### Sanitair/sauna

|                                      |                                     |                          |                          |                                     |
|--------------------------------------|-------------------------------------|--------------------------|--------------------------|-------------------------------------|
| Toilet met de volgende toebehoren:   |                                     |                          |                          |                                     |
| - Toilet                             | <input checked="" type="checkbox"/> | <input type="checkbox"/> | <input type="checkbox"/> | <input type="checkbox"/>            |
| - Toilethouder                       | <input checked="" type="checkbox"/> | <input type="checkbox"/> | <input type="checkbox"/> | <input type="checkbox"/>            |
| - Toiletborstel(houder)              | <input checked="" type="checkbox"/> | <input type="checkbox"/> | <input type="checkbox"/> | <input type="checkbox"/>            |
| - Fontein                            | <input checked="" type="checkbox"/> | <input type="checkbox"/> | <input type="checkbox"/> | <input type="checkbox"/>            |
| -                                    | <input type="checkbox"/>            | <input type="checkbox"/> | <input type="checkbox"/> | <input checked="" type="checkbox"/> |
| Badkamer met de volgende toebehoren: |                                     |                          |                          |                                     |
| - Ligbad                             | <input checked="" type="checkbox"/> | <input type="checkbox"/> | <input type="checkbox"/> | <input type="checkbox"/>            |
| - Jacuzzi/whirlpool                  | <input type="checkbox"/>            | <input type="checkbox"/> | <input type="checkbox"/> | <input checked="" type="checkbox"/> |
| - Douche (cabine/scherm)             | <input checked="" type="checkbox"/> | <input type="checkbox"/> | <input type="checkbox"/> | <input type="checkbox"/>            |
| - Stoomdouche (cabine)               | <input type="checkbox"/>            | <input type="checkbox"/> | <input type="checkbox"/> | <input checked="" type="checkbox"/> |
| - Wastafel                           | <input checked="" type="checkbox"/> | <input type="checkbox"/> | <input type="checkbox"/> | <input type="checkbox"/>            |

|  | Blijft<br>achter                    | Gaat<br>mee              | Kan worden<br>overgenomen | n.v.t.                              |
|--|-------------------------------------|--------------------------|---------------------------|-------------------------------------|
| - Wastafelmeubel   | <input type="checkbox"/>            | <input type="checkbox"/> | <input type="checkbox"/>  | <input checked="" type="checkbox"/> |
| - Planchet   | <input type="checkbox"/>            | <input type="checkbox"/> | <input type="checkbox"/>  | <input checked="" type="checkbox"/> |
| - Toiletkast   | <input type="checkbox"/>            | <input type="checkbox"/> | <input type="checkbox"/>  | <input checked="" type="checkbox"/> |
| - Toilet   | <input checked="" type="checkbox"/> | <input type="checkbox"/> | <input type="checkbox"/>  | <input type="checkbox"/>            |
| - Toiletrolhouder  | <input checked="" type="checkbox"/> | <input type="checkbox"/> | <input type="checkbox"/>  | <input type="checkbox"/>            |
| - Toiletborstel(houder)  | <input checked="" type="checkbox"/> | <input type="checkbox"/> | <input type="checkbox"/>  | <input type="checkbox"/>            |
| -  | <input type="checkbox"/>            | <input type="checkbox"/> | <input type="checkbox"/>  | <input checked="" type="checkbox"/> |
| -  | <input type="checkbox"/>            | <input type="checkbox"/> | <input type="checkbox"/>  | <input checked="" type="checkbox"/> |
| Sauna met toebehoren   | <input type="checkbox"/>            | <input type="checkbox"/> | <input type="checkbox"/>  | <input checked="" type="checkbox"/> |
|  | <input type="checkbox"/>            | <input type="checkbox"/> | <input type="checkbox"/>  | <input checked="" type="checkbox"/> |
|  | <input type="checkbox"/>            | <input type="checkbox"/> | <input type="checkbox"/>  | <input checked="" type="checkbox"/> |
| <i>Exterieur/installaties/veiligheid/energiebesparing</i>          |                                     |                          |                           |                                     |
| Schotel/antenne  | <input type="checkbox"/>            | <input type="checkbox"/> | <input type="checkbox"/>  | <input checked="" type="checkbox"/> |
| Brievenbus   | <input type="checkbox"/>            | <input type="checkbox"/> | <input type="checkbox"/>  | <input checked="" type="checkbox"/> |
| Kluis  | <input type="checkbox"/>            | <input type="checkbox"/> | <input type="checkbox"/>  | <input checked="" type="checkbox"/> |
| (Voordeur)bel  | <input checked="" type="checkbox"/> | <input type="checkbox"/> | <input type="checkbox"/>  | <input type="checkbox"/>            |
| Alarminstallatie   | <input type="checkbox"/>            | <input type="checkbox"/> | <input type="checkbox"/>  | <input checked="" type="checkbox"/> |
| (Veiligheids)sloten en overige inbraakpreventie                    | <input type="checkbox"/>            | <input type="checkbox"/> | <input type="checkbox"/>  | <input checked="" type="checkbox"/> |
| Rookmelders  | <input type="checkbox"/>            | <input type="checkbox"/> | <input type="checkbox"/>  | <input checked="" type="checkbox"/> |
| (Klok)thermostaat  | <input checked="" type="checkbox"/> | <input type="checkbox"/> | <input type="checkbox"/>  | <input type="checkbox"/>            |
| Airconditioning  | <input type="checkbox"/>            | <input type="checkbox"/> | <input type="checkbox"/>  | <input checked="" type="checkbox"/> |
| Warmwatervoorziening, te weten:                                    |                                     |                          |                           |                                     |
| - Via CV-installatie   | <input checked="" type="checkbox"/> | <input type="checkbox"/> | <input type="checkbox"/>  | <input type="checkbox"/>            |
| - Boiler   | <input type="checkbox"/>            | <input type="checkbox"/> | <input type="checkbox"/>  | <input checked="" type="checkbox"/> |
| - Geiser   | <input type="checkbox"/>            | <input type="checkbox"/> | <input type="checkbox"/>  | <input checked="" type="checkbox"/> |
| Screens  | <input type="checkbox"/>            | <input type="checkbox"/> | <input type="checkbox"/>  | <input checked="" type="checkbox"/> |
| Rolluiken  | <input type="checkbox"/>            | <input type="checkbox"/> | <input type="checkbox"/>  | <input checked="" type="checkbox"/> |
| Zonwering buiten   | <input type="checkbox"/>            | <input type="checkbox"/> | <input type="checkbox"/>  | <input checked="" type="checkbox"/> |
| -  | <input type="checkbox"/>            | <input type="checkbox"/> | <input type="checkbox"/>  | <input checked="" type="checkbox"/> |
| Isolatievoorzieningen (voorzetramen/radiatorfolie etc.), te weten: |                                     |                          |                           |                                     |
| -  | <input type="checkbox"/>            | <input type="checkbox"/> | <input type="checkbox"/>  | <input checked="" type="checkbox"/> |
| -  | <input type="checkbox"/>            | <input type="checkbox"/> | <input type="checkbox"/>  | <input checked="" type="checkbox"/> |
| Telefoonaansluiting/internetaansluiting                            | <input type="checkbox"/>            | <input type="checkbox"/> | <input type="checkbox"/>  | <input checked="" type="checkbox"/> |
| Veiligheidsschakelaar wasautomaat                                  | <input type="checkbox"/>            | <input type="checkbox"/> | <input type="checkbox"/>  | <input checked="" type="checkbox"/> |
| Waterslot wasautomaat  | <input type="checkbox"/>            | <input type="checkbox"/> | <input type="checkbox"/>  | <input checked="" type="checkbox"/> |
| Zonnepanelen   | <input type="checkbox"/>            | <input type="checkbox"/> | <input type="checkbox"/>  | <input checked="" type="checkbox"/> |
| Oplaadpunt elektrische auto  | <input type="checkbox"/>            | <input type="checkbox"/> | <input type="checkbox"/>  | <input checked="" type="checkbox"/> |
|  | <input type="checkbox"/>            | <input type="checkbox"/> | <input type="checkbox"/>  | <input checked="" type="checkbox"/> |
|  | <input type="checkbox"/>            | <input type="checkbox"/> | <input type="checkbox"/>  | <input checked="" type="checkbox"/> |



|   | Blijft<br>achter                    | Gaat<br>mee                         | Kan worden<br>overgenomen | n.v.t.                              |
|---|-------------------------------------|-------------------------------------|---------------------------|-------------------------------------|
| <b>Tuin</b>   |                                     |                                     |                           |                                     |
| <i>Inrichting</i>   |                                     |                                     |                           |                                     |
| Tuinaanleg/bestrating   | <input checked="" type="checkbox"/> | <input type="checkbox"/>            | <input type="checkbox"/>  | <input type="checkbox"/>            |
| Beplanting  | <input checked="" type="checkbox"/> | <input type="checkbox"/>            | <input type="checkbox"/>  | <input type="checkbox"/>            |
|   | <input type="checkbox"/>            | <input type="checkbox"/>            | <input type="checkbox"/>  | <input checked="" type="checkbox"/> |
| <i>Verlichting/installaties</i>   |                                     |                                     |                           |                                     |
| Buitenverlichting   | <input checked="" type="checkbox"/> | <input type="checkbox"/>            | <input type="checkbox"/>  | <input type="checkbox"/>            |
| Tijd- of schemerschakelaar/bewegingsmelder  | <input type="checkbox"/>            | <input type="checkbox"/>            | <input type="checkbox"/>  | <input checked="" type="checkbox"/> |
|   | <input type="checkbox"/>            | <input type="checkbox"/>            | <input type="checkbox"/>  | <input checked="" type="checkbox"/> |
| <i>Bebouwing</i>  |                                     |                                     |                           |                                     |
| Tuinhuis/buitenberging  | <input checked="" type="checkbox"/> | <input type="checkbox"/>            | <input type="checkbox"/>  | <input type="checkbox"/>            |
| Kasten/werkbank in tuinhuis/berging   | <input type="checkbox"/>            | <input type="checkbox"/>            | <input type="checkbox"/>  | <input checked="" type="checkbox"/> |
| (Broei)kas  | <input type="checkbox"/>            | <input type="checkbox"/>            | <input type="checkbox"/>  | <input checked="" type="checkbox"/> |
|   | <input type="checkbox"/>            | <input type="checkbox"/>            | <input type="checkbox"/>  | <input checked="" type="checkbox"/> |
|   | <input type="checkbox"/>            | <input type="checkbox"/>            | <input type="checkbox"/>  | <input checked="" type="checkbox"/> |
| <b>Overig</b>   |                                     |                                     |                           |                                     |
| Overige tuin, te weten:   |                                     |                                     |                           |                                     |
| - (Sier)hek   | <input type="checkbox"/>            | <input type="checkbox"/>            | <input type="checkbox"/>  | <input checked="" type="checkbox"/> |
| - Vlaggenmast(houder)   | <input type="checkbox"/>            | <input type="checkbox"/>            | <input type="checkbox"/>  | <input checked="" type="checkbox"/> |
| -   | <input type="checkbox"/>            | <input type="checkbox"/>            | <input type="checkbox"/>  | <input checked="" type="checkbox"/> |
| -   | <input type="checkbox"/>            | <input type="checkbox"/>            | <input type="checkbox"/>  | <input checked="" type="checkbox"/> |
| <b>Overig</b>   |                                     |                                     |                           |                                     |
| <b>Zijn er zaken die geen eigendom zijn van verkoper omdat er sprake is van een leasecontract of huurcontract. Zo ja, neemt verkoper de zaak mee of wordt het betreffende contract overgenomen?</b> | <b>Ja</b>                           | <b>Nee</b>                          | <b>Gaat mee</b>           | <b>Moet worden overgenomen</b>      |
| CV  | <input type="checkbox"/>            | <input checked="" type="checkbox"/> | <input type="checkbox"/>  | <input type="checkbox"/>            |
| Boiler  | <input type="checkbox"/>            | <input checked="" type="checkbox"/> | <input type="checkbox"/>  | <input type="checkbox"/>            |
| Zonnepanelen  | <input type="checkbox"/>            | <input checked="" type="checkbox"/> | <input type="checkbox"/>  | <input type="checkbox"/>            |
|   | <input type="checkbox"/>            | <input checked="" type="checkbox"/> | <input type="checkbox"/>  | <input type="checkbox"/>            |
|   | <input type="checkbox"/>            | <input checked="" type="checkbox"/> | <input type="checkbox"/>  | <input type="checkbox"/>            |
|   | <input type="checkbox"/>            | <input checked="" type="checkbox"/> | <input type="checkbox"/>  | <input type="checkbox"/>            |
| Bijlage(n) over te nemen contracten:  |                                     |                                     |                           |                                     |
| -   |                                     |                                     |                           |                                     |
| -   |                                     |                                     |                           |                                     |

# Vragenlijst voor de verkoop van een woning

## DEEL B

### 1. Bijzonderheden

- a. Zijn er nadat u het perceel in eigendom hebt gekregen nog andere, eventuele aanvullende notariële of onderhandse akten opgesteld met betrekking tot het perceel? **Nee**  
Zo ja, welke? : \_\_\_\_\_
- b. Zijn er mondelinge of schriftelijke afspraken gemaakt over aangrenzende percelen? **Nee**  
(Denk hierbij aan regelingen voor het gebruik van een poort, schuur, garage, tuin, overeenkomsten met meerdere burens, toezeggingen, erfafscheidingen.)  
Zo ja, welke zijn dat : \_\_\_\_\_
- c. Wijken de huidige terreinafscheidingen af van de kadastrale eigendomsgrenzen? **Niet bekend**  
(Denk hierbij ook aan strookjes grond van de gemeente die u in gebruik heeft, of grond van u die gebruikt wordt door de burens.)  
Zo ja, waaruit bestaat die afwijking? : \_\_\_\_\_
- d. Is een gedeelte van uw pand, schuur, garage of schutting gebouwd op grond van de burens of andersom? **Nee**  
Zo ja, graag nader toelichten : \_\_\_\_\_
- e. Heeft u grond van derden in gebruik? **Nee**  
Zo ja, welke grond? : \_\_\_\_\_
- f. Rusten er 'bijzondere lasten en beperkingen' op de woning en/of het perceel? (Bijzondere lasten en beperkingen kunnen privaatrechtelijke beperkingen zijn zoals (lijdende) erfdienstbaarheden (bijvoorbeeld een recht van overpad), kwalitatieve verplichtingen, kettingbedingen, vruchtgebruik, voorkeursrecht (bijvoorbeeld een eerste recht van koop), opstalrecht, erfpacht, huurkoop. Het kan ook gaan om publiekrechtelijke beperkingen zoals een aanschrijving van de gemeente in het kader van een illegale verbouwing) **Nee**  
Zo ja, welke? : \_\_\_\_\_
- g. Is de Wet voorkeursrecht gemeenten van toepassing? **Nee**
- h. Is er een anti-speculatiebeding van toepassing op de woning? **Nee**  
Zo ja, hoe lang nog? : \_\_\_\_\_
- i. Is er sprake van een beschermd stads- of dorpsgezicht of loopt er een procedure tot aanwijzing daartoe? **Nee**  
Is er sprake van een gemeentelijk-, provinciaal- of rijksmonument of loopt er een procedure tot aanwijzing daartoe? **Nee**  
Is er volgens het bestemmingsplan sprake van een beeldbepalend of karakteristiek object? **Nee**
- j. Is er sprake (geweest) van ruilverkaveling? **Nee**  
Zo ja, moet u hiervoor ruilverkavelingsrente betalen? **Nee**  
Zo ja, hoeveel en voor hoe lang? Bedrag: € \_\_\_\_\_  
Duur : \_\_\_\_\_
- k. Is er sprake van onteigening? **Nee**
- l. Is de woning of de grond geheel of gedeeltelijk verhuurd of bij anderen in gebruik? **Nee**  
Zo ja: Is er een huurcontract? **Nee**

Welk gedeelte is verhuurd? : \_\_\_\_\_  
Welke delen vallen onder gezamenlijk gebruik? : \_\_\_\_\_  
Welke zaken zijn van de huurder en mag hij verwijderen bij ontruiming? : \_\_\_\_\_  
(Bijvoorbeeld geiser, keuken, lampen.)

Heeft de huurder een waarborgsom gestort? Ja / Nee  
Zo ja, hoeveel? € \_\_\_\_\_

Heeft u nog andere afspraken met de huurders gemaakt? Ja / Nee  
Zo ja, welke? : \_\_\_\_\_

m. Is er over het pand een geschil/procedures gaande, al dan niet bij de rechter, huurcommissie of een andere instantie? (bijvoorbeeld onteigening/kwesties met burens, zoals erfdiensbaarheden, recht van overpad, erfafscheidingen e.d.) **Nee**

Zo ja, welke is/zijn dat? : \_\_\_\_\_

n. Is er bezwaar gemaakt tegen de waardebeschikking WOZ? **Nee**

Zo ja, toelichting : \_\_\_\_\_

o. Zijn er door de overheid of nutsbedrijven verbeteringen of herstellingen voorgeschreven of aangekondigd die nog niet naar behoren zijn uitgevoerd? **Nee**

Zo ja, welke? : \_\_\_\_\_

p. Zijn er in het verleden subsidies of premies verstrekt die bij verkoop van de woning voor een deel kunnen worden teruggevorderd? **Nee**

Zo ja, welke? : \_\_\_\_\_

q. Is het pand onbewoonbaar verklaard of in het verleden ooit onbewoonbaar verklaard geweest? **Nee**

Zo ja, waarom? : \_\_\_\_\_

r. Is er bij verkoop sprake van een omzetbelastingheffing? **Nee**  
(Bijvoorbeeld omdat het een voormalig bedrijfsonroerendgoed is, of een woning met praktijkgedeelte, of omdat u pas ingrijpend verbouwd hebt.)

Zo ja, waarom? : \_\_\_\_\_

s. Hoe gebruikt u de woning nu? (Bijvoorbeeld woning, : **woning**  
praktijk, winkel, opslag)

Is dat gebruik volgens de gemeente toegestaan? **Ja**

Zo nee, heeft de gemeente dit strijdige gebruik wel eens bij u aangekaart? Ja / Nee / n.v.t.

Hoe heeft de gemeente dit strijdige gebruik bij u aangekaart? : \_\_\_\_\_

## 2. Gevels

a. Is er sprake (geweest) van vochtdoorslag of aanhoudend vochtige plekken op de gevels? **Nee**

Zo ja, waar? : \_\_\_\_\_

b. Zijn er (gerepareerde) scheuren/beschadigingen in/aan de gevels aanwezig? **Ja**

Zo ja, waar? : **werkingssscheuren aanbouw**

c. Zijn de gevels tijdens de bouw geïsoleerd? **Ja**

Zo nee, zijn de gevels daarna geïsoleerd? Ja / Nee / Niet bekend

- Is er sprake van volledige isolatie? **Nee**
- Zo nee, welke delen zijn er niet geïsoleerd? : **voorgevel**
- d. Zijn de gevels ooit gereinigd? **Nee**
- Zo ja, volgens welke methode en wanneer? : \_\_\_\_\_
- 3. Dak(en)**
- a. Hoe oud zijn de daken?
- Platte daken : **1979**
- Overige daken : \_\_\_\_\_
- b. Heeft u last van daklekkages (gehad)? **Nee**
- Zo ja, waar? : \_\_\_\_\_
- c. Zijn er in het verleden gebreken geconstateerd aan de dakconstructie zoals scheve, doorbuigende, krakende, beschadigde en/of aangetaste dakdelen? **Nee**
- Zo ja, waar? : \_\_\_\_\_
- d. Heeft u het dak al eens (gedeeltelijk) laten vernieuwen c.q. laten repareren? **Nee**
- Zo ja, welk (gedeelte van het) dak en waarom? : \_\_\_\_\_
- e. Is het dak tijdens de bouw geïsoleerd? **Niet bekend**
- Zo nee, is het dak daarna geïsoleerd? **Niet bekend**
- Is er sprake van volledige isolatie? **Niet bekend**
- Zo nee, welke delen zijn er niet geïsoleerd? : \_\_\_\_\_
- f. Zijn de regenwaterafvoeren lek of verstopt? **Nee**
- Zo ja, toelichting : \_\_\_\_\_
- g. Zijn de dakgoten lek of verstopt? **Nee**
- Zo ja, toelichting : \_\_\_\_\_
- 4. Kozijnen, ramen, en deuren**
- a. Wanneer zijn de kozijnen, ramen en deuren voor het laatst geschilderd? : **2022**
- Is dit gebeurd door een erkend schildersbedrijf? **Ja**
- Zo ja, door wie? : **D. Zorge**
- b. Functioneren alle scharnieren en sloten? **Ja**
- Zo nee, toelichting : \_\_\_\_\_
- c. Zijn voor alle afsluitbare deuren, ramen etc. sleutels aanwezig? **Ja**
- Zo nee, voor welke deuren, ramen etc. niet? : \_\_\_\_\_
- d. Is er sprake van isolerende beglazing? **Ja**
- Is er sprake van volledige isolatie? **Nee**
- Zo nee, welke delen zijn er niet geïsoleerd? : \_\_\_\_\_
- e. Is er bij de isolerende beglazing sprake van condensvorming tussen het glas? **Nee**
- (Denk aan lekkende ruiten.)
- Zo ja, waar? : \_\_\_\_\_

**5. Vloeren, plafonds en wanden**

Makelaardij Schokker  
 Hoendiep 212  
 9745 ED, GRONINGEN  
 Tel: 050-5590230  
 E-mail: info@makelaardijchokker.nl  
 www.makelaardijchokker.nl



- a. Is er sprake (geweest) van vochtdoorslag of optrekkend vocht op vloeren, plafonds en/of wanden? **Nee**  
 Zo ja, waar? : \_\_\_\_\_
- b. Is er sprake (geweest) van schimmelvorming op de vloeren, plafonds en/of wanden? **Nee**  
 Zo ja, waar? : \_\_\_\_\_
- c. Zijn er (gerepareerde) of (verborgen) scheuren en/of beschadigingen in/aan vloeren, plafonds en/of wanden aanwezig? **Ja**  
 Zo ja, waar? : **werkingsscheuren aanbouw**
- d. Hebben zich in het verleden problemen voorgedaan met de afwerkingen? (*Bijvoorbeeld loszittend tegelwerk, loslatend behang of spuitwerk, holklinkend of loszittend stucwerk, etc.*) **Nee**  
 Zo ja, waar? : \_\_\_\_\_
- e. Is er sprake (geweest) van gebreken aan de vloerconstructie, zoals scheve, doorbuigende, krakende, beschadigde en/of aangetaste vloerdelen? **Nee**  
 Zo ja, waar? : \_\_\_\_\_
- f. Is er sprake van vloerisolatie? **Nee**  
 Is er sprake van volledige isolatie? **Nee**  
 Zo nee, welke delen zijn er niet geïsoleerd? : **de gehele vloer niet**

## 6. Kelder, kruipruimte en fundering

- a. Is er sprake (geweest) van gebreken aan de fundering? **Nee**  
 Zo ja, waar? : \_\_\_\_\_
- b. Is de kruipruimte toegankelijk? **Ja**  
 Is de kruipruimte droog? **Ja**  
 Zo nee of meestal, toelichting: : \_\_\_\_\_
- c. Is er sprake van vochtdoorslag door de kelderwand? **Nee**  
 Zo ja of soms, toelichting: : \_\_\_\_\_
- d. Is de grondwaterstand in de afgelopen jaren waarneembaar gewijzigd of is er sprake van wateroverlast geweest? **Nee**  
 Zo ja, heeft dit tot problemen geleid in de vorm van water in de kruipruimte c.q. kelder? **Ja / Nee / n.v.t.**  
 Zo nee, tot wat voor andere problemen heeft dit geleid? : **geen problemen**

## 7. Installaties

- a. Wat voor warmte-installatie is er aanwezig? : **cv-installatie**  
 (*Bijvoorbeeld cv-installatie, WTW-systeem, WKO-systeem.*)  
 Wat is het merk van de installatie en hoe oud is deze? Merk : **Atag**  
 Leeftijd : **6 jaar**  
 Wanneer is deze voor het laatst onderhouden? : **2021**  
 Is het onderhoud uitgevoerd door een erkend bedrijf? **Ja**  
 Zo ja, door wie? : **Robertus installatie**
- b. Zijn er de afgelopen tijd zaken opgevallen ten aanzien van de installatie? **Nee**

(bijvoorbeeld de cv-installatie moet meer dan 1 keer per jaar bijgevuld worden)

- Zo ja, wat is u opgevallen? : \_\_\_\_\_
- c. Zijn er radiatoren die niet warm worden? **Nee**  
Zo ja, welke? : \_\_\_\_\_
- d. Zijn er radiatoren of (water)leidingen die lekken? **Nee**  
Zo ja, waar en welke? : \_\_\_\_\_
- e. Zijn er radiatoren of (water)leidingen die ooit zijn bevroren? **Nee**  
Zo ja, waar? : \_\_\_\_\_
- f. Heeft u vloerverwarming in de woning? **Nee**  
Zo ja, waar? : \_\_\_\_\_
- g. Zijn er vertrekken die niet (goed) warm worden? **Nee**  
Zo ja, welke? : \_\_\_\_\_
- h. Heeft de woning zonnepanelen die uw eigendom zijn? **Nee**  
Zo ja, blijven de zonnepanelen achter? Ja / Nee / n.v.t./Nader overeen te komen  
Heeft de woning zonnepanelen die worden gehuurd? **Nee**  
Kan het huurcontract worden overgenomen door koper? Ja / Nee  
In welk jaar zijn de zonnepanelen geplaatst en door : \_\_\_\_\_  
wie? Jaar  
Installateur : \_\_\_\_\_  
Is de btw over het aankoopbedrag teruggevraagd van de belastingdienst? Ja / Nee  
Hoeveel stroom heeft u het afgelopen jaar opgewekt? Jaar : \_\_\_\_\_  
Aantal kWh : \_\_\_\_\_  
Hoe lang zit er nog fabrieksgarantie op de zonnepanelen? : \_\_\_\_\_  
Zijn de zonnepanelen aangeschaft met subsidie? Ja / Nee  
Zo ja, moet de subsidie worden terugbetaald? Ja / Nee / n.v.t.  
Zo ja, welk bedrag moet worden terugbetaald? € \_\_\_\_\_
- i. In welk jaar zijn voor het laatst de aanwezige schoorsteenkanalen/rookgasafvoeren geveegd/gereinigd? : **2021**
- j. Wanneer heeft u de aanwezige schoorsteenkanalen : **n.v.t.** voor het laatst gebruikt?  
Is de trek van aanwezige schoorsteenkanalen goed? **Niet bekend**
- k. Is de elektrische installatie vernieuwd? Ja / Nee  
Zo ja, wanneer? : \_\_\_\_\_  
Zo ja, welke onderdelen? : \_\_\_\_\_
- l. Zijn er gebreken aan de (technische) installaties? **Nee**  
Zo ja, welke? : \_\_\_\_\_

## 8. Sanitair en riolering

- a. Zijn er beschadigingen aan wastafels, douche, bad, toiletten, gootstenen en kranen? **Nee**  
Zo ja, welke? : \_\_\_\_\_
- b. Lopen de afvoeren van wastafels, douche, bad, toiletten, gootstenen en kranen goed door? **Ja**  
Zo nee, welke niet? : \_\_\_\_\_
- c. Is de woning aangesloten op het gemeentelijke riool? **Ja**
- d. Zijn er gebreken (geweest) aan de riolering, zoals breuken, stankoverlast, lekkages, etc.? **Nee**  
Zo ja, welke? : \_\_\_\_\_
- e. Is er een andere voorziening, zoals een septictank, beerput of dergelijk aanwezig? **Nee**  
Zo ja, wat is er aanwezig en hoe dient dit te worden : \_\_\_\_\_  
onderhouden?

## 9. Diversen

- a. Wat is het bouwjaar van de woning? : **1979**
- b. Zijn er asbesthoudende materialen in de woning aanwezig? **Nee**  
Zo ja, welke en waar? : \_\_\_\_\_
- c. Blijft er in de woning zeil achter, al dan niet vastgelijmd, dat is aangeschaft tussen 1955 en 1982? **Nee**
- d. Is er sprake van loden leidingen in de woning? **Nee**  
Zo ja, waar? : \_\_\_\_\_
- e. Is de grond verontreinigd? **Nee**  
Zo ja, is er een onderzoeksrapport? Ja / Nee / n.v.t.  
Zo ja, heeft de gemeente/provincie een onderzoeks- of saneringsbevel opgelegd? Ja / Nee / n.v.t.
- f. Is er een olietank aanwezig? **Nee**  
Zo ja, is deze gesaneerd/verwijderd? Ja / Nee / n.v.t.  
Zo ja, waar is de olietank op het perceel gesitueerd?: \_\_\_\_\_  
Is er een Kiwa-certificaat aanwezig? Ja / Nee / n.v.t.
- g. Is er sprake van overlast door ongedierte in of (rond)om de woning? Ja / Nee  
(Denk aan muizen, ratten, kakkerlakken, etc.)  
Zo ja, waar? : \_\_\_\_\_
- h. Is de woning aangetast door houtworm, boktor, ander ongedierte of zwam? **Nee**  
Zo ja, waar? : \_\_\_\_\_  
Zo ja, is deze aantasting al eens behandeld? Ja / Nee / n.v.t.  
Zo ja, wanneer? : \_\_\_\_\_  
Zo ja, door welk bedrijf? : \_\_\_\_\_
- i. Is er sprake van chlorideschade (betonrot)? (Betonrot komt vooral voor in kruipruimtes van woningen gebouwd tussen 1965 en 1981 die voorzien zijn van betonnen vloerelementen van het merk Kwaaitaal of Manta. Ook andere beton- elementen - bijvoorbeeld balkons - kunnen aangetast **Nee**

*zijn)*

Zo ja, waar? : \_\_\_\_\_

j. Hebben er verbouwingen en/of bijbouwingen plaatsgevonden in en/of om de woning? **Ja**

Zo ja, welke ver-/bijbouwingen? : **aanbouw gehele woning**

Zo ja, in welk jaartal? : **niet bekend**

Zo ja, door welk bedrijf zijn deze uitgevoerd? : **Tadema**

k. Zijn er verbouwingen of uitbreidingen uitgevoerd zonder omgevingsvergunning (voorheen bouwvergunning)? **Nee**

Zo ja, welke? : \_\_\_\_\_

l. Bent u in het bezit van een energieprestatiecertificaat/energielabel? **Ja**

Zo ja, welke label? : **D**

### 10. Vaste lasten

a. Hoeveel betaalde u voor de laatste aanslag onroerendezaakbelasting? € \_\_\_\_\_  
Belastingjaar : \_\_\_\_\_

b. Wat is de WOZ-waarde? **€ 253000,00**  
Peiljaar? : **01-01-2021**

c. Hoeveel betaalde u voor de laatste aanslag waterschapslasten? **€ 105,95**  
Belastingjaar? : \_\_\_\_\_

d. Hoeveel betaalde u voor de laatste aanslag rioolrecht? € \_\_\_\_\_  
Belastingjaar : **waterschapslasten en rioolrecht samen € 105,95**

e. Welke voorschotbedragen betaalt u maandelijks aan de nutsbedrijven? Gas: **€ 270,00**  
Elektra: € \_\_\_\_\_  
Blokverwarming: € \_\_\_\_\_  
Anders : **gas en elektra samen € 270,00**  
Te weten € \_\_\_\_\_

f. Zijn er lease- en/of huurkoopcontracten? (Bijvoorbeeld keuken, kozijnen, cv-ketel, etc.) **Nee**  
Zo ja, welke? : \_\_\_\_\_

Zijn deze contracten overdraagbaar op de koper? Ja / Nee

*Let op! Veel lease- en huurkoopcontracten zijn niet langer overdraagbaar op een koper. Neem hiervoor contact op met de betreffende leverancier.*

Hoe lang lopen de contracten nog en wat is de eventuele afkoopsom? Afkoopsom € \_\_\_\_\_  
Duur : \_\_\_\_\_

g. Als er sprake is van erfpacht of opstalrecht hoe hoog is dan de canon per jaar? € \_\_\_\_\_  
Heeft u alle canons betaald? **n.v.t.**

Is de canon afgekocht? **n.v.t.**

Zo ja, tot wanneer? : \_\_\_\_\_

h. Heeft u alle gemeentelijke belastingen die u verschuldigd bent al betaald? **Nee**

Zijn er variabele bedragen voor gemeenschappelijke poorten, inritten of terreinen? **Nee**

Zo ja, hoe hoog en waarvoor? : \_\_\_\_\_



- i. Heeft u, om in de straat te parkeren, een parkeervergunning nodig? **Nee**  
Hoeveel parkeervergunningen kunnen er maximaal : \_\_\_\_\_  
worden aangevraagd?  
Wat zijn de kosten voor deze parkeervergunning(en) per jaar? € \_\_\_\_\_

**11. Garanties**

- Zijn er lopende onderhoudscontracten en/of garantieregelingen overdraagbaar aan de koper? **Nee**  
(Zoals dakbedekking, cv-installatie, dubbele beglazing, etc.)  
Zo ja, welke? : \_\_\_\_\_

**12. Nadere informatie**

- Overige zaken(Overige zaken die de koper naar uw : \_\_\_\_\_  
mening moet weten)

# Zibber<sup>®</sup>

## Meetrapport

|                   |                      |
|-------------------|----------------------|
| Object            | Woning               |
| Adres             | Nijenrode 32         |
| Postcode, plaats  | 9301 XW, Roden       |
| Opdrachtgever     | Makelaardij Schokker |
| Datum Meetrapport | 23-08-2022           |
| Certificaatnummer | 348910               |

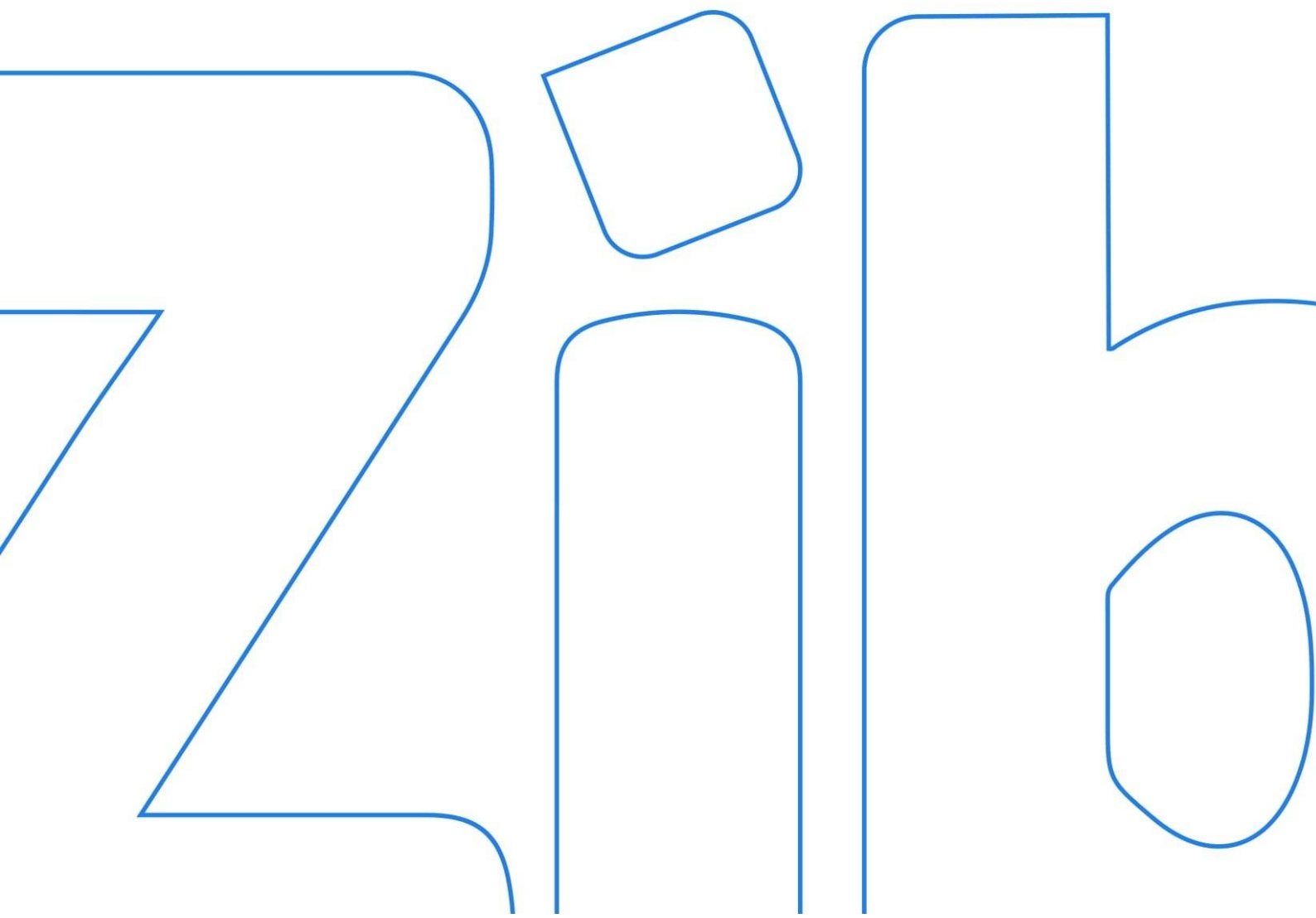

## Inhoud

|  |   |
|--|---|
| Meetcertificaat _____                              | 3 |
| Toelichting bij rapport _____                      | 4 |
| Informatie over het rapport _____                  | 4 |
| Gehanteerde begrippen en meettechnisch kader _____ | 4 |
| Bruto vloeroppervlak (BVO) _____                   | 4 |
| Bruto inhoud _____                                 | 4 |
| Totaal gebruiksoppervlakte _____                   | 4 |
| Gebruiksoppervlakte wonen _____                    | 5 |
| Gebruiksoppervlakte overige inpandige ruimte _____ | 5 |
| Gebouwgebonden buitenruimte _____                  | 5 |
| Externe bergruimte _____                           | 5 |
| Voorbehouden & Aannames _____                      | 5 |
| Vlakkentekening _____                              | 7 |
| Meetstaat _____                                    | 8 |

## Meetcertificaat

Zibber B.V. heeft in opdracht van Makelaardij Schokker dit meetrapport opgesteld conform de NTA 2581:2011 waarin de gebruiksoppervlakten en bruto- inhoud en vloeroppervlak zijn vast gesteld.

|                      |                                     |
|----------------------|-------------------------------------|
| Object type          | Woning                              |
| Adres                | Nijenrode 32                        |
| Postcode/plaats      | 9301 XW, Roden                      |
| Meetcertificaat type | Op locatie gecontroleerd en gemeten |
| A                    |                                     |
| Certificaatnummer    | 348910                              |
| Status               | Definitief                          |
| Datum meetopname     | 22-08-2022                          |
| Datum meetrapport    | 23-08-2022                          |

|  | Totaal |                |
|--|--------|----------------|
| Gebruiksoppervlakte wonen                    | 150,50 | M <sup>2</sup> |
| Gebruiksoppervlakte overige inpandige ruimte | 4,40   | M <sup>2</sup> |
| Gebouw gebonden buitenruimte                 | 13,20  | M <sup>2</sup> |
| Externe bergruimte                           | 15,90  | M <sup>2</sup> |
| Bruto vloeroppervlak woning                  | 234,40 | M <sup>2</sup> |
| Bruto inhoud woning                          | 548,60 | M <sup>3</sup> |

De meting en berekeningen zijn op basis van de "Meetinstructie bepalen gebruiksoppervlakten woningen" en "Meetinstructie bepalen bruto inhoud woningen" a.d.h.v. de NEN2580:2007 NL, 'Oppervlakten en inhouden van gebouwen – Termen, definities en bepalingsmethoden', inclusief het correctieblad NEN 2580:2007/C1:2008. Op dit meetcertificaat zijn de in dit meetrapport genoemde aannames en voorbehouden van toepassing.

Rapport opgemaakt door T. van den Bergh, naar beste kennis en wetenschap, geheel te goeder trouw en voldoet aan de eisen van NTA 2581:2011



Eindhoven, 23-08-2022

Thijs van den Bergh

Zibber B.V.

## Toelichting bij rapport

### Informatie over het rapport

Zibber B.V. heeft een meetrapport samengesteld, waarin de gebruiksoppervlakten gesplitst per woonlaag en/of bijzondere ruimten zijn aangegeven.

Het meetrapport is opgesteld conform de NTA:2011 NL.

De meting en berekeningen zijn conform de richtlijnen NEN2580:2007 NL, 'Oppervlakten en inhouden van gebouwen – Termen, definities en bepalingsmethoden', inclusief het correctieblad NEN 2580:2007/C1:2008 en voor zover relevant conform de NTA 2581 'Opstellen van meetrapporten volgens NEN2580'. Met uitzondering van de afwijkingen aangegeven in de meetinstructie Juli 2020 opgesteld door NVM, Vastgoed Pro, VBO, VNG, NRVT en de Waarderingskamer. Op dit meetcertificaat zijn de in dit meetrapport genoemde aannames en voorbehouden van toepassing.

### Gehanteerde begrippen en meet technisch kader

Hieronder een beknopte uitleg de gehanteerde begrippen en werkwijze. Voor de complete tekst dient u de norm te raadplegen alsmede de hiervan afgeleide "Meetinstructie bepalen gebruiksoppervlakten woningen volgens NEN2580" en de "Meetinstructie bepalen bruto inhoud woningen volgens NEN2580".

### Bruto vloeroppervlak (BVO)

De bruto vloeroppervlakte van een ruimte wordt als volgt gemeten: de lengte vermenigvuldigd met de breedte van de ruimte (gemeten op vloerniveau tot aan de buitenmuren).

- Hierbij wordt niet meegerekend: Schalmgat of een vide met een oppervlakte groter of gelijk aan  $\geq 4 \text{ m}^2$  (inclusief de ruimte van de trap zelf).
- Indien binnenruimte aan een andere woning grenst, dan moet de helft van de gedeelde muur worden meegerekend.
- Indien een Gebouw gebonden Buitenruimte aan de woning grenst (bijv. balkon, carport, overkapping: overdekt en/of gefundeerd), moet het grondoppervlak van de buitenmuur worden toegerekend aan het BVO van de woning.

### Bruto inhoud

Voor de berekening van bruto inhoud worden er vaste aannames voor vloeren, dakconstructie en woning scheidende muren gemaakt. Voor deze constructies wordt standaard 30cm gerekend.

Uitzondering: voor de begane grond of keldervloer wordt standaard 40cm gerekend. Externe bergingen en gebouw gebonden buitenruimte worden niet opgeteld bij de bruto inhoud van de woning.

### Totale gebruiksoppervlakte

De totale gebruiksoppervlakte van een woning wordt onderverdeeld in vier oppervlakten:

- Gebruiksoppervlakte wonen;
- Gebruiksoppervlakte overige inpandige ruimte;
- Gebouw gebonden buitenruimte;
- Externe bergruimte.

Voorwaarden voor de totale gebruiksoppervlakte:

1. De ruimte moet 1,50 m of hoger te zijn (met uitzondering van ruimte onder trappen).
2. Dragende en niet-dragende binnenwanden worden meegerekend.

De volgende onderdelen worden niet meegerekend tot gebruiksoppervlak:

- Een oppervlakte van een vide, trapgat (of combinatie van beiden) waarvan de oppervlakte groter is of gelijk is aan 4m<sup>2</sup>;
- De oppervlakte van een leidingschacht, inspringend bouwdeel of van een vrijstaande bouwconstructie (bijv. een kolom) wordt niet tot de gebruiksoppervlakte gerekend, indien deze 0,50 m<sup>2</sup> of groter is;
- De oppervlakte van een liftschacht wordt niet tot de gebruiksoppervlakte gerekend.

### **Gebruiksoppervlakte wonen**

De gebruiksoppervlakte wonen wordt berekend als volgt:

Totale gebruiksoppervlakte - gebruiksoppervlakte overige inpandige ruimte.

### **Gebruiksoppervlakte overige inpandige ruimte**

Een ruimte is Overig Inpandig wanneer:

- Het hoogste punt van de ruimte tussen 1,50 meter en 2,00 meter hoog is;
- Het hoogste punt van de ruimte boven de 2 meter is, maar het aaneengesloten oppervlak hoger dan 2 meter is kleiner dan 4m<sup>2</sup>;
- De ruimte is alleen geschikt als bergruimte wanneer deze niet gebruikt kan worden als leefruimte, bijvoorbeeld een kelder, fietsenstalling of garage
- Er is sprake van een bergzolder, wanneer deze toegankelijk is via een inklapbare trap óf een zolder met onvoldoende daglicht (raam is kleiner dan 0,5m<sup>2</sup>).

### **Gebouw gebonden buitenruimte**

Een gebouw gebonden buitenruimte is niet of gedeeltelijk omheind door muren en heeft daardoor geen vaste omgrenzing. Bij een appartement op de begane grond dient een terras ook als gebouw gebonden buitenruimte, wanneer deze rust op een drager geïntegreerd in de bouwconstructie. Een carport waarvan de dakconstructie is verbonden met de woning wordt óók gerekend tot gebouw gebonden buitenruimte.

Voor het bepalen van de gebruiksoppervlakte van gebouw gebonden buitenruimte wordt onderscheid gemaakt tussen overdekte ruimte en niet overdekte ruimte:

- Bij overdekte gebouw gebonden buitenruimte wordt de oppervlakte gemeten tot het einde van de overkapping.
- Bij niet-overdekte gebouw gebonden buitenruimte wordt de oppervlakte gemeten tot de opgaande scheidingsconstructie, bijvoorbeeld een hek of rand van de vloerconstructie.

### **Externe bergruimte**

Een ruimte telt als externe bergruimte wanneer er geen gedeelde muur is met het hoofdgebouw en de ruimte alleen bereikbaar is door de woning te verlaten. Verder geldt dat externe bergruimte nooit een woonfunctie kan hebben. Als er meerdere externe bergruimten zijn, worden de gemeten oppervlaktes bij elkaar opgeteld. Eigenlijk alles wat los zit van het hoofdgebouw wordt beschouwd als externe bergruimte, voorbeelden zijn een tuinhuisje, berging, garagebox.

### **Voorbehouden & aannames**

Bij gebouwen van 200 m<sup>2</sup> en meer geldt: Het verschil tussen de totaalsom van de gemeten oppervlakten en de oppervlakten in de werkelijke situatie bedraagt minder dan 0,5% (er van uitgaand dat de totale lengte- /breedtemaat van het gebouw maximaal 0,25% afwijkt).

Bij gebouwen kleiner dan 200 m<sup>2</sup> geldt: Het verschil tussen de totaalsom van de gemeten oppervlakten en de oppervlakten in de werkelijke situatie, bedraagt minder dan 1 m<sup>2</sup>.

Belangrijk: omdat gemeten wordt aan de hand van de branche brede meetinstructie wordt de gebruiksoppervlakte inclusief de oppervlakte van de dragende binnenwanden gemeten. Er worden vaste aannames omtrent vloeren, dakconstructie en woning scheidende muren gedaan. Voor deze constructies wordt een aanname gesteld van 30 cm met als uitzondering de begane grond vloer en keldervloer, deze wordt aangenomen als 40 cm

## Vlakkentekening

Deze vlakkentekening behoort bij het adres: Nijenrode 32, 9301 XW, Roden en meetcertificaat 348910 met datum: 23-08-2022

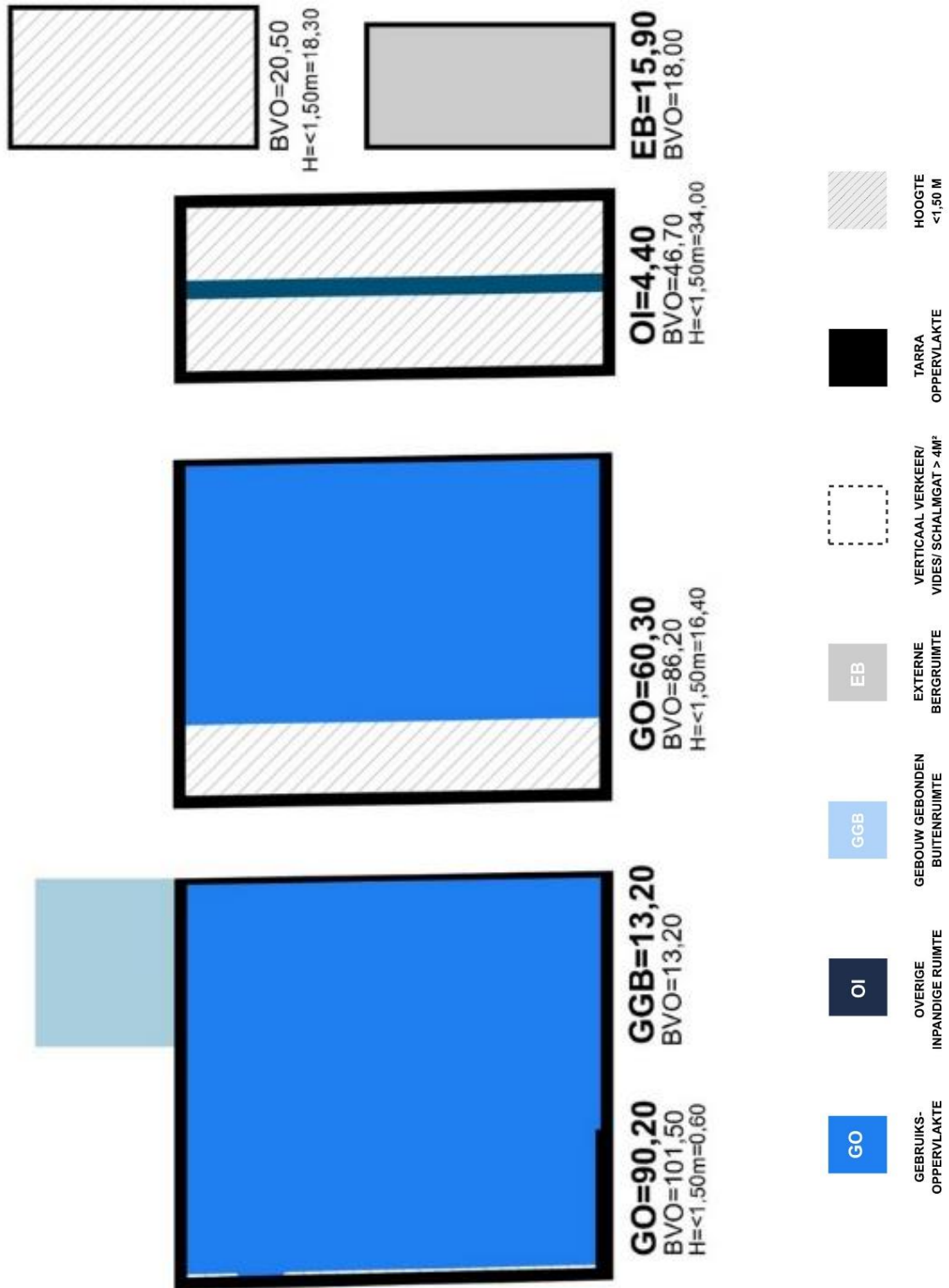



## Meetstaat

|                                    | BVO                    | TO                | GO                        | OI                       | GGB                         | EB                 | WV  | h < 1.50m                               | vide                                | BI                          |
|------------------------------------|------------------------|-------------------|---------------------------|--------------------------|-----------------------------|--------------------|---|---|-------------------------------------|-----------------------------|
|                                    | Bruto vloeroppervlakte | Terra oppervlakte | Gebruiksoppervlakte Wonen | Overige Inpandige Ruimte | Gebouwegebonden Buitenuimte | Externe Beigruimte | Verticaal Verkeer > 4 m <sup>2</sup> & niet toegankelijke ruimten | Ruimte met beperkte staahoogte < 1,50 m | Vides/Schalimgat > 4 m <sup>2</sup> | Bruto inhoud m <sup>3</sup> |
| <b>Begane Grond</b>                | <b>114,70</b>          | <b>10,70</b>      | <b>90,20</b>              | <b>0,00</b>              | <b>13,20</b>                | <b>0,00</b>        | <b>0,00</b>   | <b>0,60</b>                             | <b>0,00</b>                         | <b>353,70</b>               |
| Woon-/werkruimte                   | 101,50                 | 10,70             | 90,20                     | -                        | -                           | -                  | -   | 0,60                                    | -                                   | 319,44                      |
| Overkapping (Overdekt)             | 13,20                  | -                 | -                         | -                        | 13,20                       | -                  | -   | -                                       | -                                   | 34,25                       |
| <b>Eerste Verdieping</b>           | <b>86,20</b>           | <b>9,50</b>       | <b>60,30</b>              | <b>0,00</b>              | <b>0,00</b>                 | <b>0,00</b>        | <b>0,00</b>   | <b>16,40</b>                            | <b>0,00</b>                         | <b>182,23</b>               |
| Woon-/werkruimte                   | 86,20                  | 9,50              | 60,30                     | -                        | -                           | -                  | -   | 16,40                                   | -                                   | 182,23                      |
| <b>Tweede Verdieping</b>           | <b>46,70</b>           | <b>8,30</b>       | <b>0,00</b>               | <b>4,40</b>              | <b>0,00</b>                 | <b>0,00</b>        | <b>0,00</b>   | <b>34,00</b>                            | <b>0,00</b>                         | <b>46,93</b>                |
| Zolder                             | 46,70                  | 8,30              | -                         | 4,40                     | -                           | -                  | -   | 34,00                                   | -                                   | 46,93                       |
| <b>Extra</b>                       | <b>38,50</b>           | <b>4,30</b>       | <b>0,00</b>               | <b>0,00</b>              | <b>0,00</b>                 | <b>15,90</b>       | <b>0,00</b>   | <b>18,30</b>                            | <b>0,00</b>                         | <b>66,59</b>                |
| Garage (EXT)                       | 18,00                  | 2,10              | -                         | -                        | -                           | 15,90              | -   | -                                       | -                                   | 48,96                       |
| Zolder                             | 20,50                  | 2,20              | -                         | -                        | -                           | 0,00               | -   | 18,30                                   | -                                   | 17,63                       |
| <b>Totalen (incl. bijgebouwen)</b> | <b>286,10</b>          | <b>32,80</b>      | <b>150,50</b>             | <b>4,40</b>              | <b>13,20</b>                | <b>15,90</b>       | <b>0,00</b>   | <b>69,30</b>                            | <b>0,00</b>                         | <b>649,45</b>               |
| Procentueel tov BVO                | 100%                   | 11,46%            | 52,25%                    | 1,54%                    | 4,61%                       | 5,56%              | 0,00%   | 24,21%                                  | 0,00%                               | 226,81%                     |
| <b>Totalen (alleen woning)</b>     | <b>234,40</b>          |                   |                           |                          |                             |                    |   |   |                                     | <b>548,60</b>               |

# Aantekeningen

De vermelde informatie is van algemene aard en is niet meer dan een uitnodiging om in onderhandeling te treden. Aan de inhoud van deze informatie kunnen geen rechten worden ontleend.

**Voor nadere informatie en/of bezichtiging:**



**Makelaardij Schokker  
Hoendiep 212  
9745 ED, GRONINGEN  
Tel: 050-5590230**

**E-mail: [info@makelaardijshokker.nl](mailto:info@makelaardijshokker.nl)**